

SOHO

:

:

2020 12



生产建设项目水土保持方案编制单位水平评价证书

仅用于



生产建设项目水土保持监测单位水平评价证书

(正本)

单位名称：江西融信环境技术咨询有限公司

法定代表人：夏良安

单位等级：★(1星)

证书编号：水保监测(赣)字第0004号

有效期：自2017年07月21日至2020年09月30日

发证机构：

发证时间：2017年07月21日

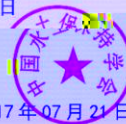

3699

12

17370015467

643905204@qq.com

	1
1	4
1.1	4
1.2	7
2	9
2.1	9
2.2	9
2.3	9
2.4	10
3	11
3.1	11
3.2	11
3.3	11
3.4	11
3.5	12
3.6	13
4	16
4.1	16
4.2	21
4.3	25
4.4	25
5	27
5.1	27
5.2	27
6	30
6.1	30
6.2	30
6.3	31

6.4	32
6.5	35
6.6	35
6.7	35
7	36
7.1	36
7.2	36
8		

99.35%

99.81%

1.25

98.55%

44.61%

SOHO

SOHO

SOHO			
		2019 6 14	
			2019 8 ~2020 11
			2019 8 ~2020 11
			0.77hm ²
			0.77hm ²
			0.77hm ²
	98%		99.35%
	1		1.25
	99%		99.81%
	/		/
	98%		98.55%
	27%		44.16%
	340m 3410m ²	12 1370m ³	16 300m ²
	815m ²		829m ² 1766m ²
	50m 55m 88m	1 3	80m 3910m ² 4
			79.02
			80.30
	/		
	3699		
	17370015467		18172809999
	643905204@qq.com		/

1

1.1

1.1.1

SOHO

N28°42

1-1

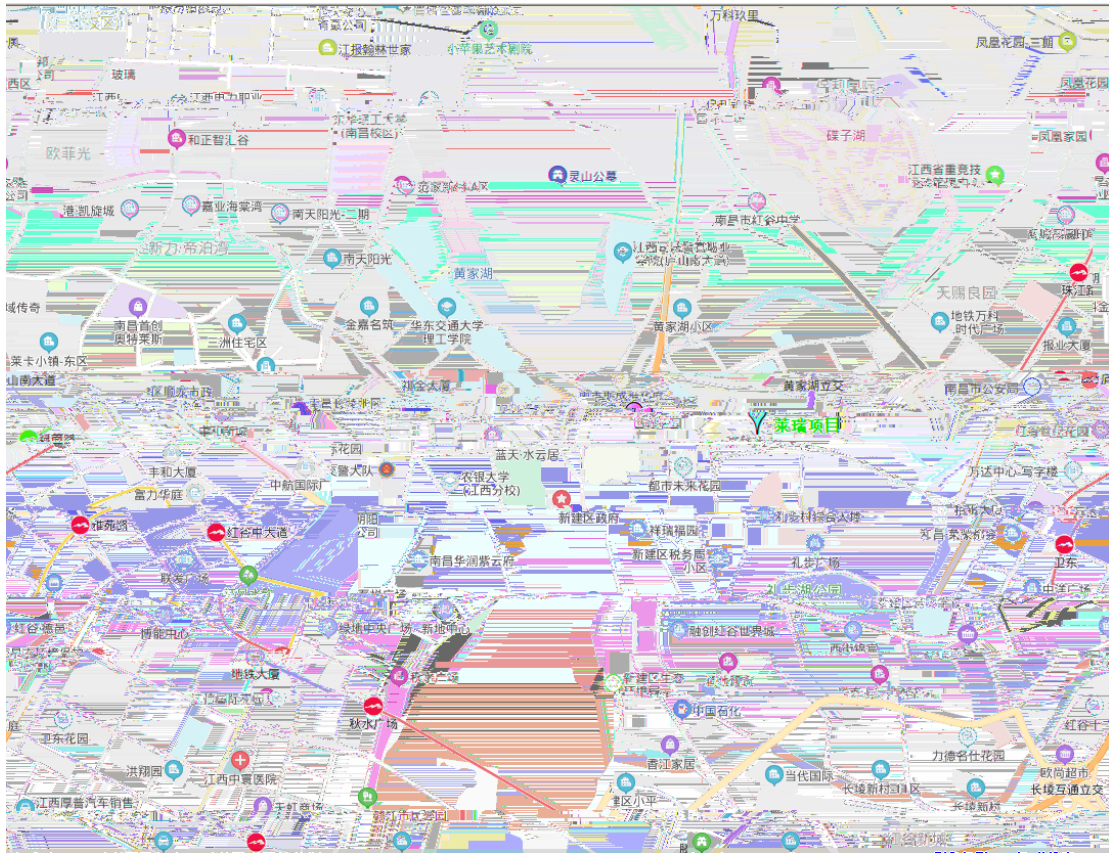

1-1

1.1.2

0.77hm²

7701.39m ²	13287.41m ²	1.68	36.12%
20.62%	5F	3F	

2

400m²

3

3136m³

1568m³

1568m³

1.1.7

0.77hm²

1.1.8

1.2

1.2.1

1

23.34 24.50m

0~5°

2

①

50m

17.7km

1.1km

0.18km²

800m

6900m²

②

17.

1961 7 23

- 1972 2 9

1568mm 20cm

1589mm 4 6

60% 10

24h 170.05mm

1603.4h

277d

2.3m/s

21.7m/s

3

0.20~0.40m

35%

1.2.2

SL190-3717

0.77hm²

3.08t

400t/ km²·a

GB/T50434-2018

2**2.1**

2018 8

SOHO

2.2

2019 3

SOHO

2019 6

14

SOHO

2.3

2016 65

2-1

2-1

	30%		
	30%		
	300 20%		
	20%		
	20		

	30%		
	30%		
	20%		

2.4

3.5

3.5.1

3-4

3-4

1					
1.1		m ³	1370	1370	0
1.2		m ²	3410	3410	0
1.3		m	340	340	0
1.4			12	12	0
1.5			0	16	+16
1.6		m ²	0	300	+300
1					
1.1		m ²	815	815	0

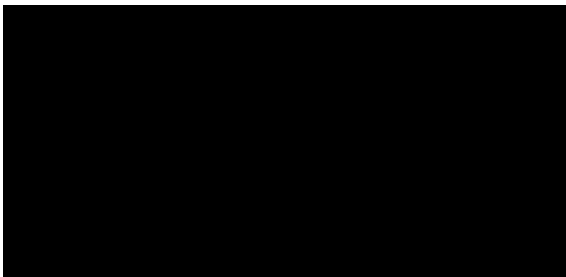

3.5.2

SOHO

3-5

3-5

		2020		
[REDACTED]	[REDACTED]			
	[REDACTED]			
	[REDACTED]			
	[REDACTED]			
	[REDACTED]			
	[REDACTED]			
	[REDACTED]			
	[REDACTED]			
	[REDACTED]			
	[REDACTED]			

3.6.1

			79.02	53.01
		3.19	44.74	13.91
	11.68		2.00	
3.00		4.43	7701	

3.6.2

	80.30		7.39	44.74
	13.91	9.06		4.43
	0.77			3-6
	3-6			

		3.49	7.39	3.90
		44.74	44.74	0.00
		13.91	13.91	0.00
		11.68	9.06	-2.62
1		0.18	0.56	0.38
2		2	2.00	0.00
3		3.5	3.50	0.00
4		3	0.00	-3.00
5		3	3.00	0.00
		4.43	4.43	0
		0.77	0.77	0.00
		79.02	80.30	1.28

3.6.3

				1.35
		3.90	3.00	
1		16	300m ²	3.90

2

2019 160

2.5

4

4.1

4.1.1

	3710	279
3710	293	

4.1.2

100%

4.1.3

a

b

c

d

e

f

4.1.4

a

b

c

d

e

f

g

h

i

j

k

SL336-3716

4.1.5

1

f

g

h

i

4.1.6

a

b

4-1

			0.1 1hm ²	0.1hm ² 1hm ²	3410m ²	1
			0.1 1 m ³ m ³ m ³	0.1 1	1370m ³	1
			100m	100m	340m	4
			1		12	12
			1		16	16
			100m ²	100m ²	300m ²	3
			0.1 1hm ²	1hm ²	815m ²	1
			0.1 1hm ²	1hm ²	829 m ²	1
			0.1 1hm ²	1hm ²	1766 m ²	1
			50 100m	50m 100m	50m 88m	2
			1		3	3
			100m	100m / 1	80m 550m	7
			1		4	4
			0.01 0.10hm ² 0.01hm ² 0.10hm ²		3910m ²	4
			1		1	1

4

15

61

4.2.2

1

2

①

②

SL336 3716

①

②

①

50%

②

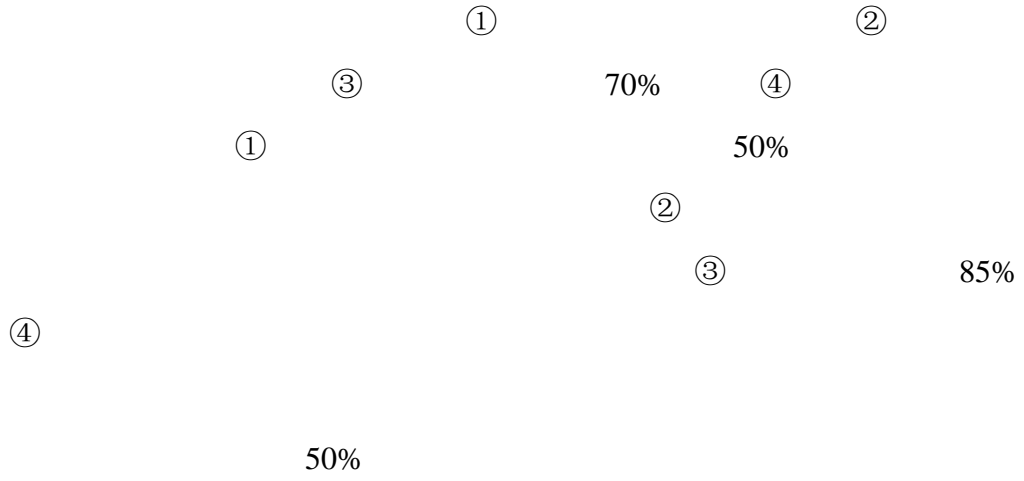

4-2

4-2

4-3

4-3

			m ²	3410	1	1	0
			m ³	1370	1	1	0
			m	340	4	3	1
				12	12	8	4

				16	16	10	6	
			m ²	300	3	1	2	

5

5.1

5.2

5.2.1

0.77hm²

99.35%

98%

5-1

5-1

hm²

							%
	0.77	0.77	/	0.34	0.425	0.765	99.35
	0.77	0.77	/	0.34	0.425	0.765	99.35

5.2.2

/

5.2.3

1571m³1568m³

99.81%

99%

5.2.4

SL190-3717

500t/ km²·a 2020

11

400t/ km²·a

1.25

1.0

5.2.5

0.345hm²

0.34hm²

98.55%

98%

5-3

hm²

						%
	0.77	0.425	/	0.345	0.34	98.55
	0.77	0.425	/	0.345	0.34	98.55

5.2.6

0.77hm²

0.34hm²

44.16%

27%

5-4

m²

			%
	0.77	0.34	44.16
	0.77	0.34	44.16

5-5

	98%	99.35%	
	1	1.25	
	99%	99.81%	
	/	/	
	98%	98.55%	
	27%	44.16%	

5-6

	30	15	15			
	20 ~34	35 ~59	60			
	24	3	3			
	6	6	18			
		%		%		%
1.	0	0	27	90	3	10
2.	0	0	30	100	0	0
3.	18	60	3	10	9	30
4.	24	80	0	0	6	20
5.	27	90	0	0	3	10
6.	24	80	0	0	6	20
7.	27	90	0	0	3	10

6

6.1

1

①

②

2

①

②

6.2

	3710	279
3710	293	

6.3

1

2

①

②

③

④

⑤

⑥

6.4

2019 8

1 100%

2

3

4

1

2

3

4

5

1

2

①

②

③

④

⑤

3

100%

6.5

6.6

2018 12

SOHO

7701.39

7701.39

6.7

7

7.1

1

2

1

8

1

2

3

4

5

1

1 2016 11 1

SOHO

2 2018 7 3

360122201810022

3 2019 6

SOHO

4 2019 8

5 2020 6

6

2



3

开发建设项目水土保持方案报告表审批意见单

项目名称	米瑞红谷SOHO商业综合体		
项目类别	开发建设项目		
编制单位	江西融信环境技术咨询有限公司	水平评价证书	
项目概况	项目负责人	曾敏	建设地点 新建区长坡镇礼步村
	建设工期、规模	约1年，项目占地面积7701.39m ² ，总建筑面积13287.41m ²	
	工程主要建设内容	1栋5F酒店和商业	



4

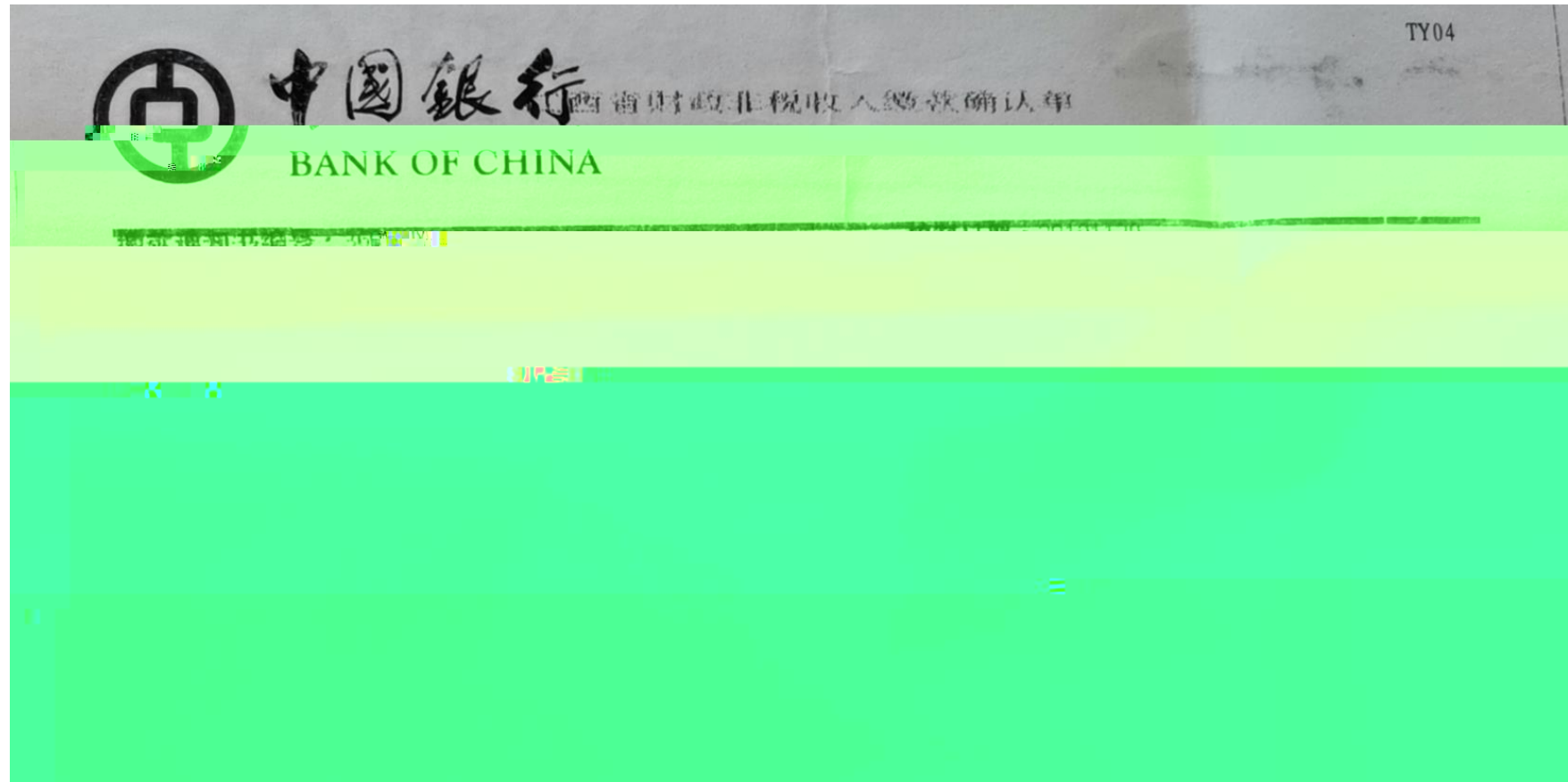

5



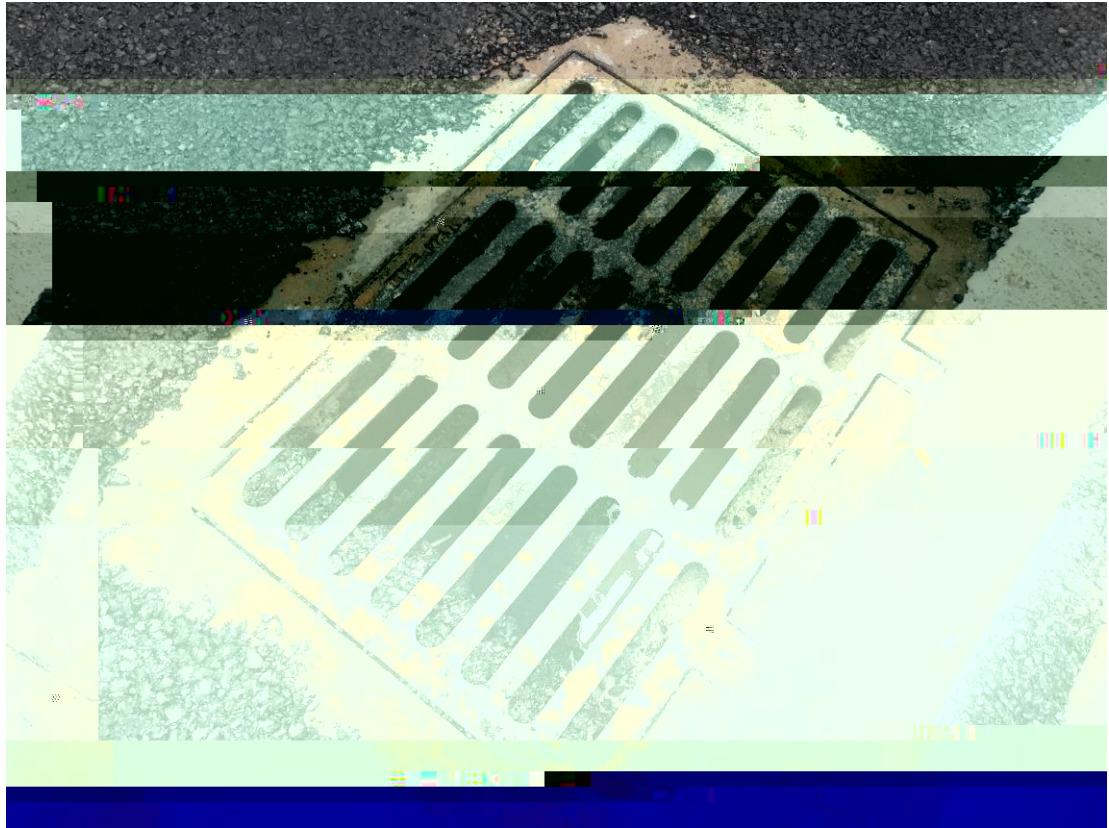



2020 12

8.1

1

2

3